

MAPA DO CELÓW PROJEKTOWYCH	
Oznaczenie kancelaryjne zgłoszenia pracy geodezyjnej	GG.6640.656.2023
Miejscowość	Nowiny
Jednostka ewidencyjna	Identyfikator nazwa Lopiennik Górny
Obręb ewidencyjny	Identyfikator nazwa 060607_2.0012 Nowiny
Skala mapy	1:1000
Nazwa układu współrzędnych	prostokątnych płaskich wysokości Kronsztadt60
Mapa aktualna wg stanu na dzień:	01-06-2023
Numer działki i oznaczenie granic obszaru, który był przedmiotem aktualizacji:	zgodnie z zakresem
Służebności gruntowe mające wpływ na zagospodarowanie gruntów zlokalizowanych w granicach projektowanej inwestycji	Nie badano służebności w KW.
Niniejszą mapę wykonano na podstawie zaktualizowanej w obszarze objętych zamówieniem numerycznej mapy zasadniczej w skali 1:1000 sekcja: 8.146.11.09.2, 8.146.11.10.1, 8.146.11.10.2, 8.146.11.10.4	
Nie wyklucza się istnienia urządzeń podziemnych, które nie zostały zgłoszone do inwentaryzacji i naniesione na mapę zasadniczą.	
BUDMAP BIURO USŁUG GEODEZYJNYCH PIOTR SZYDŁOWSKI UL. INŻYNIERSKA 3 LOK.003 20-484 LUBLIN REGON 060517966 EMAIL: GEODETA@BUDMAP.PL tel. 792-620-236	
inż. Piotr Szydłowski	Andrzej Szymczyk upr. 12815
Nazwa / imię i nazwisko Wykonawcy 01.06.2023r	Kierownik robót 01.06.2023r

Oświadczam, że niniejszy dokument został opracowany w wyniku prac geodezyjnych i kartograficznych, których rezultaty zawiera operat techniczny pozytywnie zweryfikowany. Jednocześnie informuję, że jestem świadomy odpowiedzialności karnej za złożenie fałszywego oświadczenia.	
Identyfikator zgłoszenia prac geodezyjnych	GG.6640.656.2023
Organ służby geodezyjnej, który otrzymał zgłoszenie	Starosta Powiatu Krasnostawskiego
Wykonawca prac geodezyjnych	BUDMAP - Biuro Usług Geodezyjnych Piotr Szydłowski REGON 060517966
Numer oraz data sporządzenia dokumentu zawierającego wyniki pozytywnej weryfikacji imię i nazwisko oraz nr uprawnień zawodowych kierownika prac	Protokół weryfikacji nr GG.6640.656.2023 z dnia 13.07.2023. Andrzej Szymczyk upr. 12815

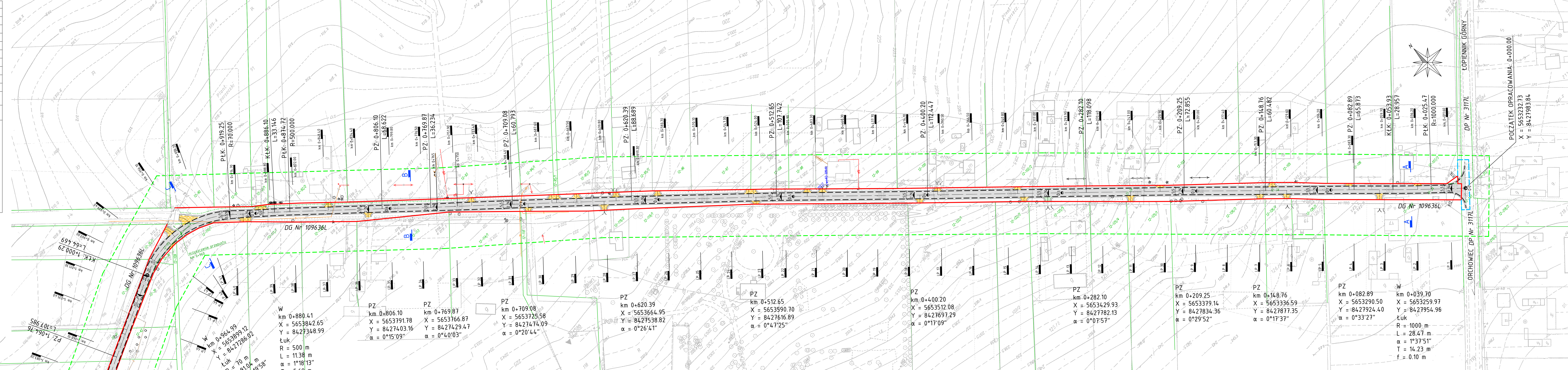

OZNACZENIA		
	GRANICA AKTUALNOŚCI MAPY DO CELÓW PROJEKTOWYCH	
	LINIE ROZGRANICZAJĄCE	
	ZAKRES OGRANICZONEGO KORZYSTANIA	
	PROJ. OŚ JEZNI	
	PROJ. KRAWĘDZ JEZNI	
	PROJ. KRAWĘDZ POBOCZA	
	PROJ. NAWIERZCHNIA JEZNI Z BETONU ASFALTOWEGO	
	PROJ. NAWIERZCHNIA ZIAZDÓW Z MIESZANKI KRUSZYWA	
	ISTN. NAWIERZCHNIA ZIAZDÓW DO REGULACJI WYSOKOŚCIOWEJ	
	REMONT / OCZYSZCZENIE ISTN. PRZEPUSTU	
	KONSERWACJA (OCZYSZCZENIE) ISTN. ROWU PRZYRODNIEGO	
	LOKALIZACJA PRZESZKÓW NORMALNYCH	
	LOKALIZACJA PRZESZKÓW POPRZECZNYCH	
Projektant poświadczają zgodność kopii mapy do celów projektowych z oryginałem.		
ZESPÓŁ PROJEKTOWY		
FUNKCJA	IMIĘ I NAZWISKO	PODPIS
Projektant	mgr inż. Jerzy Góralski	
Specjalność: drogowy	inż. Karol Barcal	
Sprawdzający		
Specjalność: drogowy		
NAZWA ZAMIERZENIA BUDOWLANEGO		
ROZBUDOWA DRUGI GMINNEJ NR 109636L W MIEJSCOWOŚCI NOWINY		
TYTUŁ RYSUNKU		
PROJEKT ZAGOSPODAROWANIA TERENU ARK. 1		
DATA	SKALA	NR RYS.
26.04.2025	1:1000	2.1